

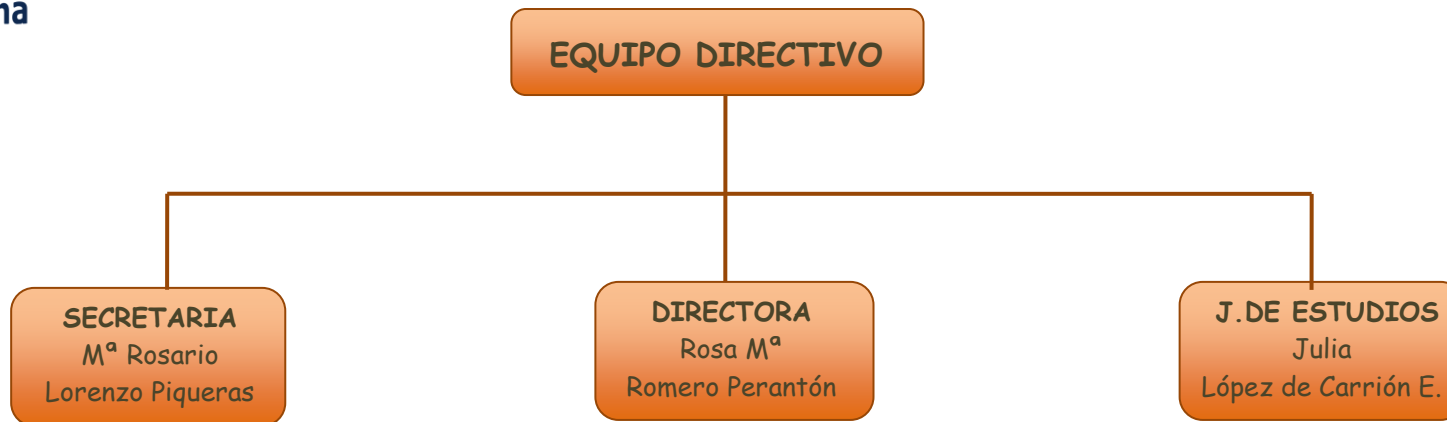

Castilla-La Mancha

ORGANIGRAMA DEL CENTRO 2020/2021



EQUIPO ORIENTACIÓN

PEDAGOGÍA T.

Daniel
Gallegos Márquez

ORIENTADORA

M^a Isabel
Losada del Moral

AUDICIÓN Y L.

Beatriz
Gómez Izquierdo

EQUIPO E. INFANTIL

TUTORA 1º E.I

M^a Ángeles
Gómez Fernández

TUTORA 2º E.I

Cristina
Escalonilla Hormigos

TUTORA 3º E.I

Sacramento
Pascual González

EQUIPO E. PRIMARIA

TUTORA 1º E.P

Mercedes
Gamonal Moreno

TUTORA 2º E.P

Elena
Borrego García

TUTORA 3º E.P

Julia
López de Carrión E.

TUTORA 4º E.P

Alejandro
Camacho Vicente

TUTORA 5º E.

Irene
Juan de Dios Ursúa

TUTORA 6º E.P

Penélope
Sánchez Sánchez

ESPECIALISTAS - O. PROFESORADO

INGLÉS

Elena Borrego G.
Rosa M^a Romero P.

E. FÍSICA

Penélope Sánchez S.

MÚSICA

Elena Manzano J.

RELIGIÓN

Sandra Fernández G.

MATEMT/C.N.2º-3º

M^a Rosario Lorenzo P.

LE/C.S/C.N/6º

Elena Manzano J.
Irene Juan de Dios U.
Mercedes Gamonal M.

P. PREPARA-T

Beatriz Gómez I.